Disney
Donald Duck
Nr. 21-2024
HEKS MET HAAST

Oom Donald's

Mijn neefjes gaan op excursie naar Slot Sidderstein. Van die naam krijg je toch al spontaan de bibbers?

Oom Donald

Brief van de Week

Speciaal voor jou: een bewaardoos + pet!

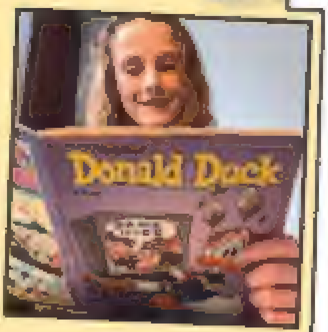

Hey Duckie. Laatst heb ik toch iets spannends meegemaakt! Ik lag in bed stiekem een Duckie te lezen, toen ik geritsel hoorde bij mijn stapel Donald Ducks. Ik besloot dichterbij te gaan kijken en toen... verschoof er een Duck! Ik rende gillend naar mijn ouders en mijn vader stopte alles in een vuilniszak. Op het balkon hoorden we gepiep uit de zak komen. Er zat een muis tussen mijn Ducks! Zo zie je maar: zelfs muizen willen uw blad lezen!

Noor Kerkkamp

Je krijgt de groetjes van Mickey, Noor!

Nieuw in het Duckstedelijk Museum:

Superdonald vs. Boris Boef, door ***Izaack Valkenhoef (7 jaar)***.

Hoi Donald. Mijn oma is heel erg fan van uw strips! Ze koopt uw blad al bijna dertig jaar in de winkel. Als ze haar Duckies uit heeft, mag ik ze lezen. Ze heeft vijf kippen, een hond, twee konijnen en twee katten. Laatst ging ik een Duckie halen en had ze appeltaart gemaakt. Ik vond haar net oma Duck!

Mik Boven

Verhip, Mik! Doe je je oma de groetjes?

Ergens in dit Duckie rijdt deze wegpiraat rond, die te hard heeft gereden! Je krijgt één minuut om de schobbejak te vinden en op de bon te slingeren, dus PLANKGAS!

Oplossing van vorige week: Bladzijde 33, vijfde plaatje.

COLOFON

Nr. 21 - 16 mei 2024

Donald Duck is een wekelijkse uitgave van DPG Media BV. Postbus 1681, 2130 JR Hoofddorp.

Hoofdredactie: Ferdi Feldehof. **Stripproductie:** Jos Beekman, Freed Hesselser, Lotte Roep, Rinia Roekhuizen, Ras Schuddeboom. **Redactie:** Yonieke Ros, Mariëlle Heemskerk, Jana van de Hoek, Anouk Koppernat, Jetty Koster (chef), Simone Ruitenbeek, Nicoline Streng, Jim van der Weele. **Tekenafdeling:** Maarten Gerritsen, Dorith Graaf, Michel Nadorp, Jan-Roman Pikula. **Vormgeving & technische bewerking:** Cidy Blom, Mandy Borstlap, Ellen Hagenaars (artdirector), Carlos Ramnath. **Productie-assistent:** Roos Schulthess.

Aan deze editie werkten mee: Tim Artz, Ramon Bernado, Kristel Bosua, Molly Breedveld, Marina Camperoni, Hall Carsten, Carlo Gentina, Evert Geradts, GFR Group, Fernando Güell, Paul Hoogma, Frank Jonker, Alex van Koten, Wilma Leenders, Daan Leever, Kelly Leever, Martha Niehoff, Peter Nilsson, Cynthia Pineda, Ahmed Resh, Hermen Roozen, María José Sánchez Nuñez, Studio Comicup, Arl Timmen, Viktor Venema, Jan Vijver.

Directeur DPG Media: Erik Roelofsen. **Directeur Magazines:** Joyce Nieuwenhuijs. **Managing Director Kids:** Sanne Linssen.

SERVICE EN INFORMATIE

Adverteren: Via +31 (0)88-013 96 40, adverteren@dpgmedia.nl.

Nieuwe abonnementen: Kijk op DonaldDuck.nl/abonnementen. Je abonnement wijzigen of opzeggen? Dat kun je zelf regelen via opzeggen.DonaldDuck.nl.

Klantenservice: Regel al uw abonnementszaken veilig en snel op Mijn Omgeving via mijnomgeving.DonaldDuck.nl. U kunt hier terecht voor uw verhuizing, abonnementswijziging, bezorgklachten en het beheer van uw nieuwsbrieven. Op alle abonnementen zijn onze abonnementsvoorwaarden van toepassing. U vindt de abonnementsvoorwaarden onderaan op mijnomgeving.DonaldDuck.nl. Wilt u contact met onze Klantenservice? Op Mijn Omgeving vindt u de beste manier om uw vraag te stellen.

Prijzen en voorwaarden: Voor actuele abonnementstarieven zie DonaldDuck.nl/klantenservice.

Brievenbus

OOMDONALD@DONALDDUCK.NL ● DONALDDUCK.NL ● POSTBUS 1680 ● 2130 JB HOOFDDORP

Post sturen naar Duckstad? Oom Donald gaat ervan uit dat je toestemming daarvoor hebt van je ouders/verzorgers en behoudt zich het recht voor je reactie te plaatsen en eventueel te bewerken en/of in te korten. Je ontvangt hierover van tevoren geen bericht, behalve als je Brief van de Week wordt.

Hoi donsbal. Ik maakte een keer pizza's terwijl ik een Duckie aan het lezen was. In de oven plakten de pizza's aan elkaar. Het eindresultaat leek op een Mickey met tomatensaus! Die nacht droomde ik dat ik achterna werd gezeten door jou en Mickey, en jullie zagen eruit als pizza's!

Lieve van der Heijden

Ik was toch geen pizza Hawaï, hè Lieve? Daar krijg IK dan weer nachtmerries van!

Klas vol kluizen

Daley Swier besloot op zijn negende verjaardag zijn (chocolade)fortuin te delen met zijn klasgenoten. "Ze hebben allemaal een eigen geldpakhuis gekregen!"

Het avontuur waarin oom Dagobert verliefd wordt op zijn limousine nog eens teruglezen? Scan de QR-code*!

Alleen voor abonnees.

Brief aan...

Lieve Sientje (limousine waar oom Dagobert verliefd op is in DD 7-2024). 1. Hoe ga je deze brief beantwoorden? 2. Hoe vond je het om ineens zo veel aandacht te krijgen? 3. Hoe vind je het als Karel Paardepoot je repareert? 4. Ben je zelf ooit verliefd geweest? 5. Hoe vaak krijg je nieuwe benzine? 6. Vind je oom Dagobert leuk?

Carlijn van Engelen

Hoi Carlijn! 1. De denkdoos van Willie Wortel werkte eerst alleen op dieren, maar nu ook op voorwerpen. Handig, hoor! 2. Ik glim van trots! 3. Gezellig! Karel zingt graag tijdens het sleutelen, of hij tapt moppen. 4. Ik zag laatst bij het tankstation een superknappe Opel Kaduuk! 5. Geen idee, maar ik hoor vaak dat ik een enorme benzineslurper ben. 6. Ja, hij zorgt de laatste tijd extra goed voor me!

Informatie over de inhoud: Mail naar oomDonald@DonaldDuck.nl.
Distributie losse verkoop: Aldipress BV Utrecht, T +31 (0)30-606 06 11. Buiten Benelux: Logipress BV, Montfoort, info@logipress.nl
Leesportefeuille: Zonder schriftelijke toestemming van de uitgever is opname van deze uitgave in een leesportefeuille niet toegestaan.
Leveringsvoorwaarden: Levering van tijdschriften en levering/verkoop van Welkomstgeschenken en Artikelen geschiedt volgens de Leveringsvoorwaarden Abonnementen, Welkomstgeschenken en Artikelen. Kijk voor de voorwaarden op dpgmediamagazines.nl/klantenservice. U kunt ze ook schriftelijk opvragen bij DPG Media BV, Postbus 1865, 2130 JG Hoofddorp. Artikelen zijn alleen in Nederland te bestellen. Voor alle premies/aanbiedingen/acties in Nederland geldt: zolang de voorraad strekt. Om het milieu te sparen, verzenden we dit magazine zonder plastic seal naar abonnees. Als er bijlagen of inserts bij dit magazine zijn, ontvangen abonnees die in een papieren envelop.
Privacy: DPG Media BV verwerkt persoonsgegevens van haar abonnees en klanten in het kader van de dienstverlening. Deze gegevens worden onder andere gebruikt ter uitvoering van de met u gesloten overeenkomst(en) en om u de overeengekomen dienst(en), product(en) en/of informatie te leveren. Wanneer u een abonnee of klant bent van DPG Media BV of wanneer u hier toestemming voor heeft gegeven, gebruikt DPG Media BV uw persoonsgegevens ook voor direct marketingdoeleinden, zodat aan u soortgelijke aanbiedingen kunnen worden gedaan via e-mail en telefoon. U kunt zich hier te allen tijde voor afmelden. Meer informatie over de verwerking van persoonsgegevens door DPG Media vindt u in het privacy statement van DPG Media, dat u kunt bekijken via privacy.dpgmedia.nl. Hierin kunt u tevens vinden hoe u uw persoonsgegevens kunt inzien, aanpassen of verwijderen. Heeft u vragen? Mail naar privacy@dpgmedia.nl.

Surf voor een abonnement op jouw favoriete tijdschrift, leuke Donald Duck artikelen én voor een vrolijke website naar DonaldDuck.nl.

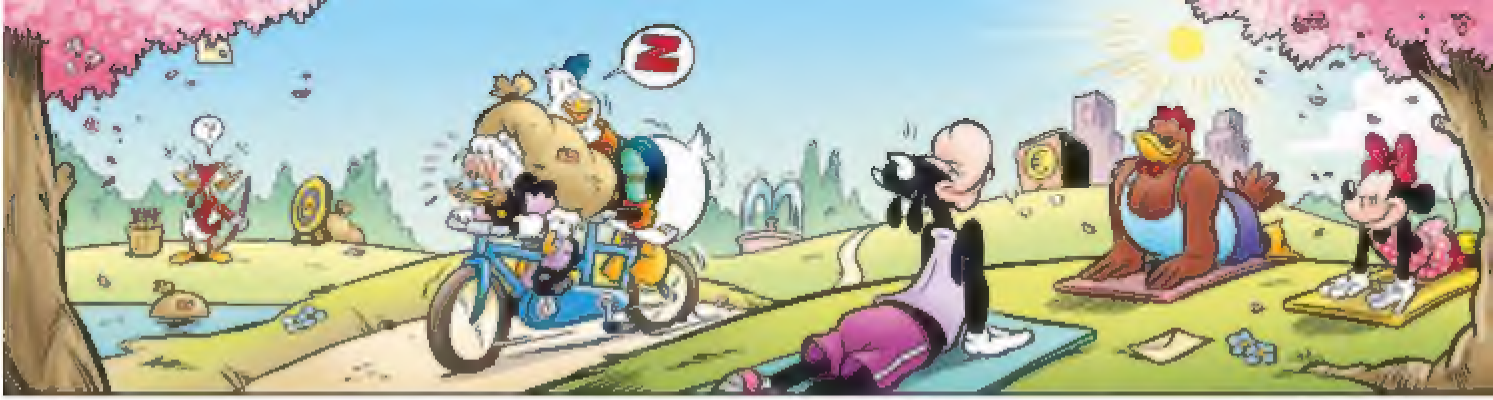

Trein-gein

Ezra (8 jaar) *heeft haar droom op papier gezet: "Als ik in een trein zit, denk ik altijd: reden we maar naar Duckstad!"*

Max *dook tijdens een treinreis in zijn nieuwe Premium pocket. "Bij aankomst hoefde ik nog maar twee pagina's! Die heb ik natuurlijk nog even snel gelezen voordat we naar huis liepen!"*

SCAN JE DEZE AL?

In de Donald Duck app vind je superveel spelletjes! Speur je mee naar spreekwoorden op oma Ducks boerderij?

Alleen voor abonnees.

Vrolijk feitje

Wie er aan de andere kant van Donald woont? Dat weet hij zelf soms ook niet! Alle aandacht gaat uit naar Bertus Bolderbast...

Abonnee van de Week

NEIL NOACH (7 jaar)

Favoriete figuur... Donald Duck.

Als ik Willie Wortel was... zou ik een tijdmachine bouwen.

Als ik oom Dagobert was... zou ik naar de maan gaan.

Als ik Madam Mikmak was... zou ik mezelf onzichtbaar maken.

Mijn grootste Goofy-momentje (blunder)... Ik liep tegen een paal aan.

Dit is mijn Woudlopersnaam... N.E.I.L. (Nooit Een Instortend Leven).

Als ik één dag een stripfiguur mag zijn, kies ik voor... Guus Geluk, omdat ik dan rijk word.

Dit verhaal zal ik nooit meer vergeten... Oom Dagobert was verliefd op een auto.

Dit heb ik geleerd uit het blad... Een auto hebben kost veel geld.

Daarom moet iedereen de Donald Duck lezen... Het is leuk en leerzaam.

Leukst in de app... De strips.

Wil jij óók Abonnee van de Week worden? Op DonaldDuck.nl/post staat een formulier dat je kunt invullen.

EEN ZWAAR WEEKJE OP BLADZIJDE 22 EN 23!

België: De verwerkingsverantwoordelijke voor de gegevensverwerking van Belgische abonnees is DPG Media NV (België), contact via DonaldDuck.nl/klantenservice, telefoonnummer +32 (0)2 596 41 50 (op werkdagen van 8.00-16.30 uur). Uw persoonsgegevens worden verwerkt in overeenstemming met het privacybeleid van DPG Media NV.

Copyright notice en auteursrechtvoorbehoud: © 2024, DPG Media BV. Niets uit deze uitgave mag geheel of gedeeltelijk worden verveelvoudigd, worden opgeslagen in een geautomatiseerd gegevensbestand of openbaar worden gemaakt, op welke wijze dan ook, zonder schriftelijke toestemming van de uitgever. De uitgever sluit elke aansprakelijkheid voor schade als gevolg van druk- en zetfouten uit.

De Disney film De Speurneuzen is gebaseerd op de kinderboekenreeks Basil of Baker Street van Eve Titus en Paul Galdone.

© 2024 Disney

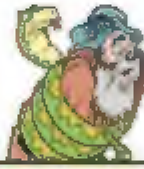

Kwik, Kwek & Kwak
De gevangenen van Slot Sidderstein

Onnozel mens! Dat is juist de bedoeling!
Ik doe alleen mee met deze suffe excursie om het kasteel binnen te komen!
Met deze oude kaart kan ik die tovenaar opsporen! En zijn *TOVERSTAF!*
Jij daar! Stop!
Je kunt niet in je eentje op pad! Het is hier gevaarlijk!
Je zult verdwalen!
En anders jij wel!
POEF!
Mevrouw de gids? Waar bent u?
Oh nee! De rest van de groep! Ik moet iets bedenken!
Hier ben ik!
Deze kant op, jongens! Daar is de gids!
Allemaal hierheen! Snel! Naar binnen!
Wat donker hier!
Ha! Hebbes!
BAM!

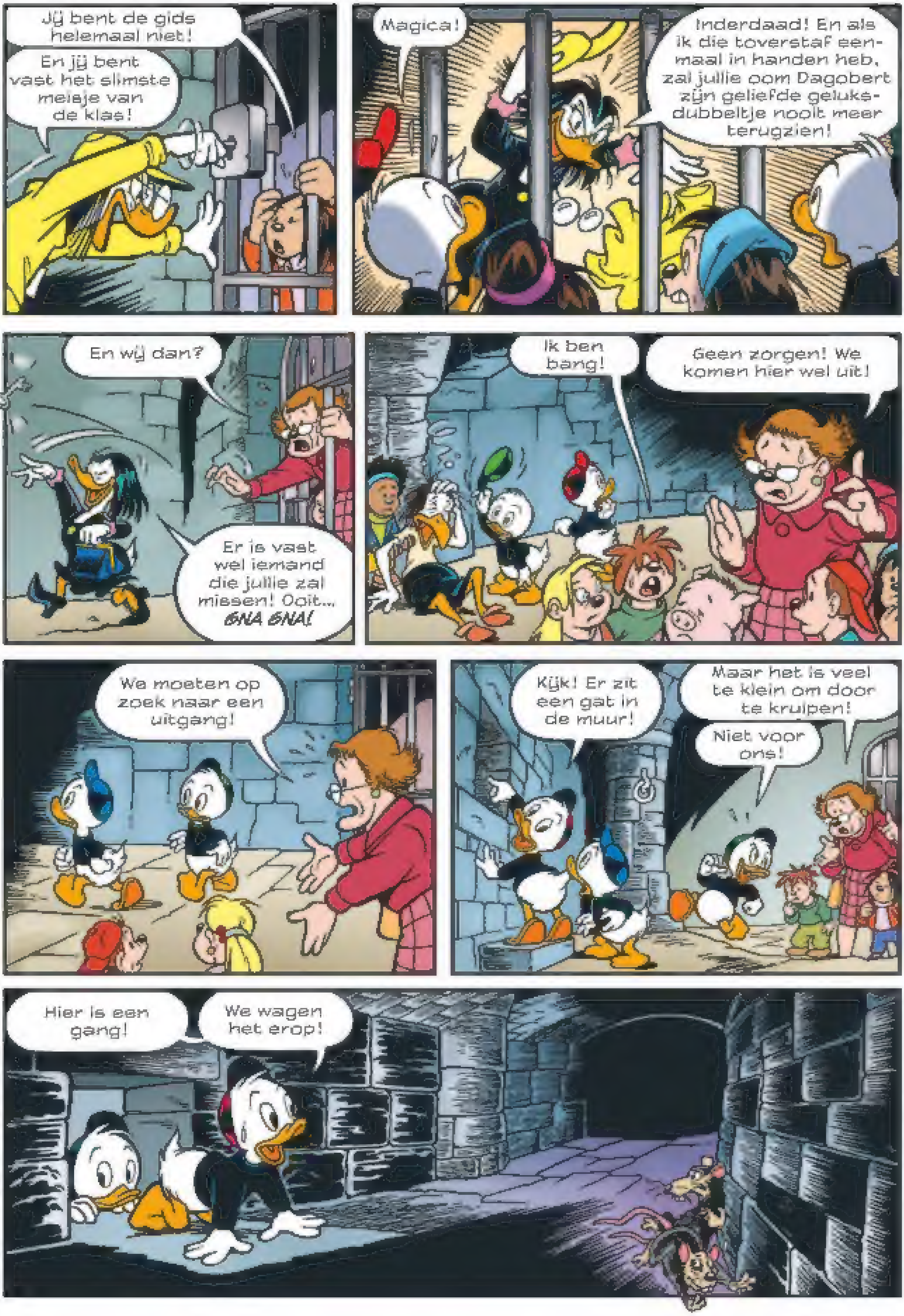

Jij bent de gids helemaal niet!
En jij bent vast het slimste meisje van de klas!
Magica!
Inderdaad! En als ik die toverstaf eenmaal in handen heb, zal jullie oom Dagobert zijn geliefde geluksdubbeltje nooit meer terugzien!
En wij dan?
Er is vast wel iemand die jullie zal missen! Ooit... GNA GNA!
Ik ben bang!
Geen zorgen! We komen hier wel uit!
We moeten op zoek naar een uitgang!
Kijk! Er zit een gat in de muur!
Maar het is veel te klein om door te kruipen!
Niet voor ons!
Hier is een gang!
We wagen het erop!

We gaan kijken of we kunnen helpen!
Wees voorzichtig!
Hier, neem mijn lampje!

Dit is eng!
Met lamp durf ik wel voorop!

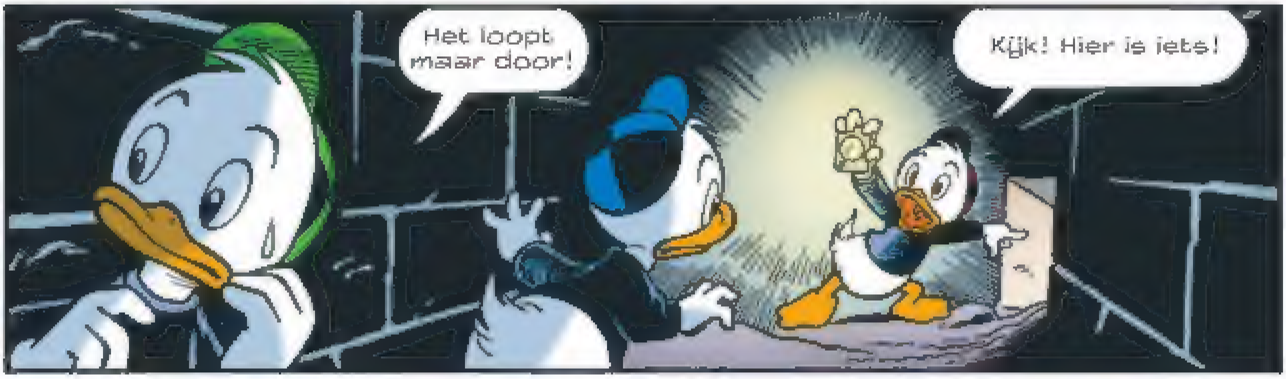
Het loopt maar door!
Kijk! Hier is iets!

WAK!
Wat is dit?
Het lijkt op een...

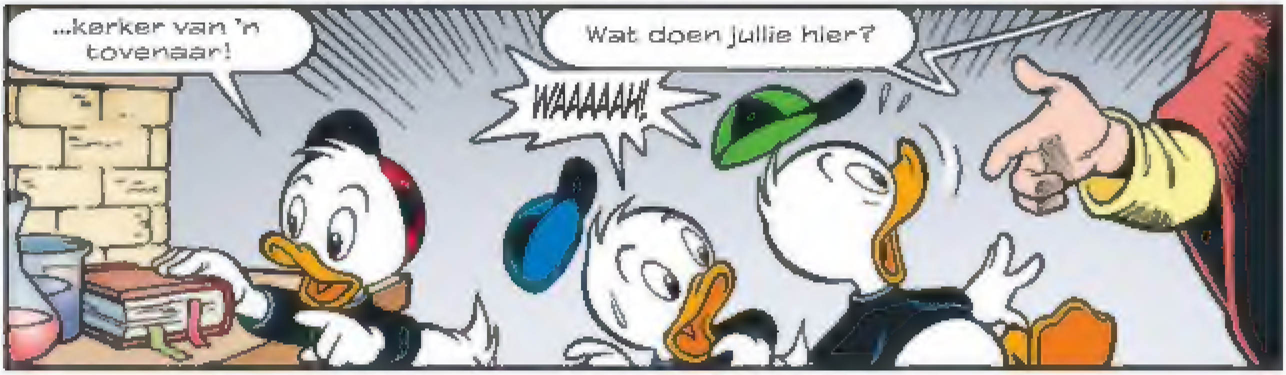
...kerker van 'n tovenaar!
Wat doen jullie hier?
WAAAAAH!

Aaaah! Mijn oren!
Stop daarmee! Ik ben die herrie niet meer gewend!
Sorry, u liet ons schrikken!
Hoe komen jullie hierbinnen? Hier mag niemand komen!
We zochten een uitgang!
Een valse heks, Zwarte Magica, heeft ons opgesloten!
Een heks?
"Ja! Ze is op zoek naar de Staf der Siddering!"
Ik zit op het juiste spoor! Ik voel het! De geheime kerker van die Sidder moet hier ergens zijn!
JAIKS!
KA-TSJING!
Dat scheelde een veertje!
Ik moet scherp blijven! Die tovenaar heeft overal vallen gezet!

SWOESJ!
FA-FOEM!
ALLE TOVERSTAFFEN!
Je zou toch denken dat een grote tovenaar wel met iets beters zou komen!
ROMMEL!
ARGH!
BONK!
Eindelijk! De geheime kerker!
Nu alleen nog die toverstaf vinden!
Kom, we gaan de rest bevrijden!
Nou, jongens, dat is makkelijker gezegd dan gedaan!

Huh? De neefjes van Dagobert. Die had ik toch opgesloten?
En wie is die ouwe sok?
Ik heb jaren gezocht naar een uitweg!
Laat maar
Ik heb alleen de toverstaf nodig. Dan ben ik niet meer te stoppen.
En daar is-ie! Oh, wat een dag
GNAHAHA!
Dat klinkt niet best
Het klinkt als..
Ha!
Kniel voor de bezitter van de Staf der Siddering
MAGICA!
Nee. Dit kan ik niet toestaan
Wow
ZZZZZRAP!
Dus die ouwe sok kan toveren
Maar hij is kansloos tegen deze toverstaf!
FA-FOEM!

Weerstand is zinloos!
JAIKS!
KGG-KRAAK!
Met deze staf ben ik machtiger dan ooit
ZZZRAAK!
AARGH!
SISSS!
Ju e kunnen beter h er b yven Voor ju ie e gen bestw
Dan ga k nu naar Duckstad
Op vis te by een zekere ouwe vrek Heh! heh
AUTSJ!
BONK!
HRMPF! Wat s dit? Een onz chtbare muur?
Ik w de je waar schuwen

N emand kan de kerker uit a s je er eenmaa in zit
En via het gat waar wy doorheen kwamen?
Ook niet ! je kunt we naar b nnen, maar niet naar bu ten
Dat zu en we nog we eens zien!
ZRAAP!
OEF!
ZZZMAK!
De toverstaf kan de muur n et breken, omdat ik hem heb GEMAAKT met d e staf
Dus u bent de tovenaar So on S dder!
Maar dan moet u honderden aren oud zyn
K opt!
Ooit was ik een s echte tovenaar k gebruikte myn magie alleen voor myzelf
"Ik maakte een staf en toverde mezelf onsterfelyk!"
"Maar ik was bang dat iemand de staf zou stelen!"
"Dus nam ik hem mee naar myn diepste kerker en sloot de plek af!"

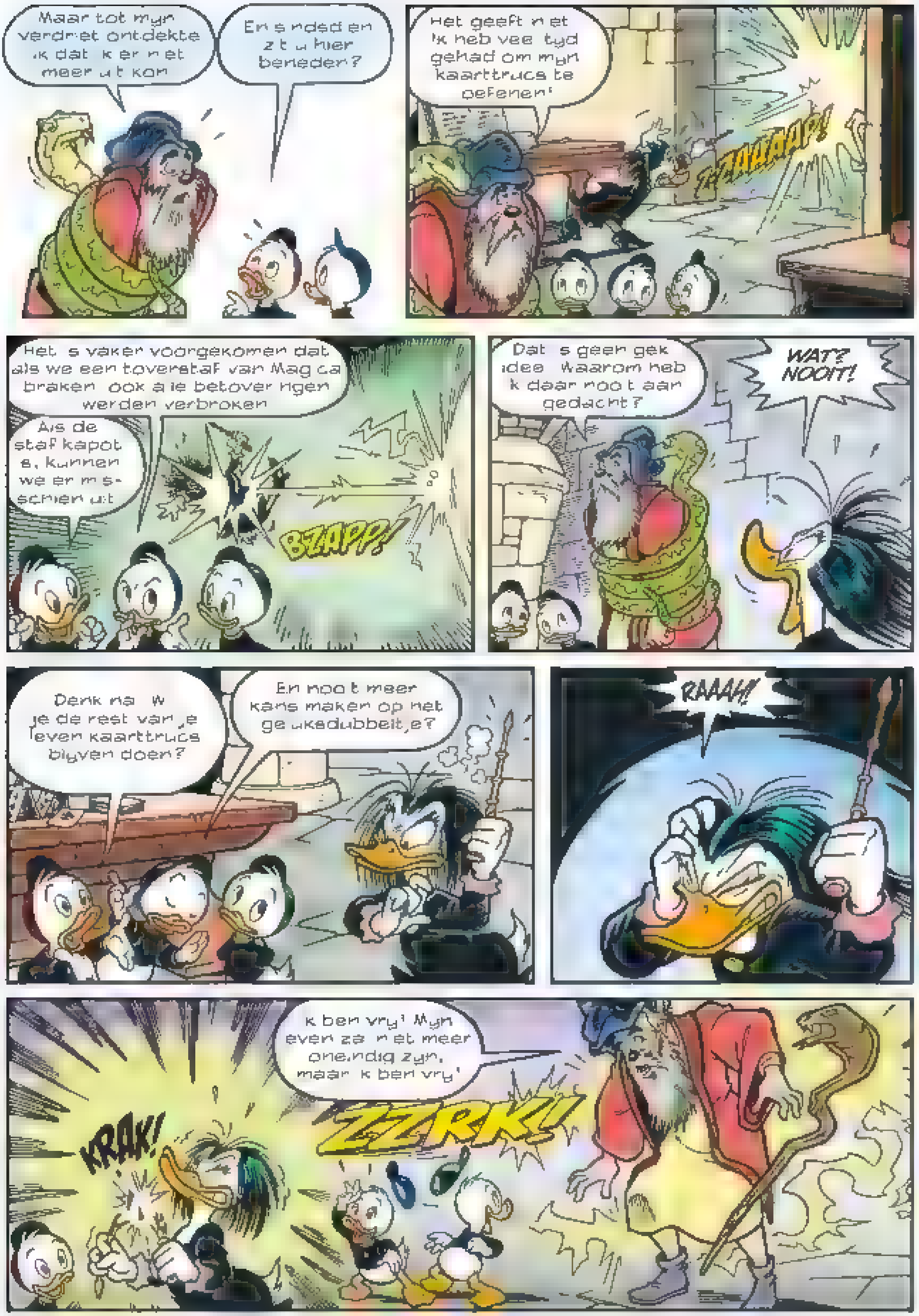
Maar tot myn verdr et ontdekte k dat k er n et meer u t kon
En s ndsd en z t u hier beneden?
Het geeft n et 'k heb vee tyd gehad om myn kaarttrucs te oefenen!
ZZAAAAP!
Het s vaker voorgekomen dat als we een toverstaf van Mag ca braken ook a le betover ngen werden verbroken
Als de staf kapot s, kunnen we er m s-schien u t
BZAPP!
Dat s geen gek dee Waarom heb k daar noo t aan gedacht?
WAT? NOOIT!
Denk na W je de rest van je leven kaarttrucs blyven doen?
En noo t meer kans maken op het ge ukedubbeltje?
RAAAH!
k ben vry! Myn even za n et meer one ndig zyn, maar k ben vry!
KRAK!
ZZRK!

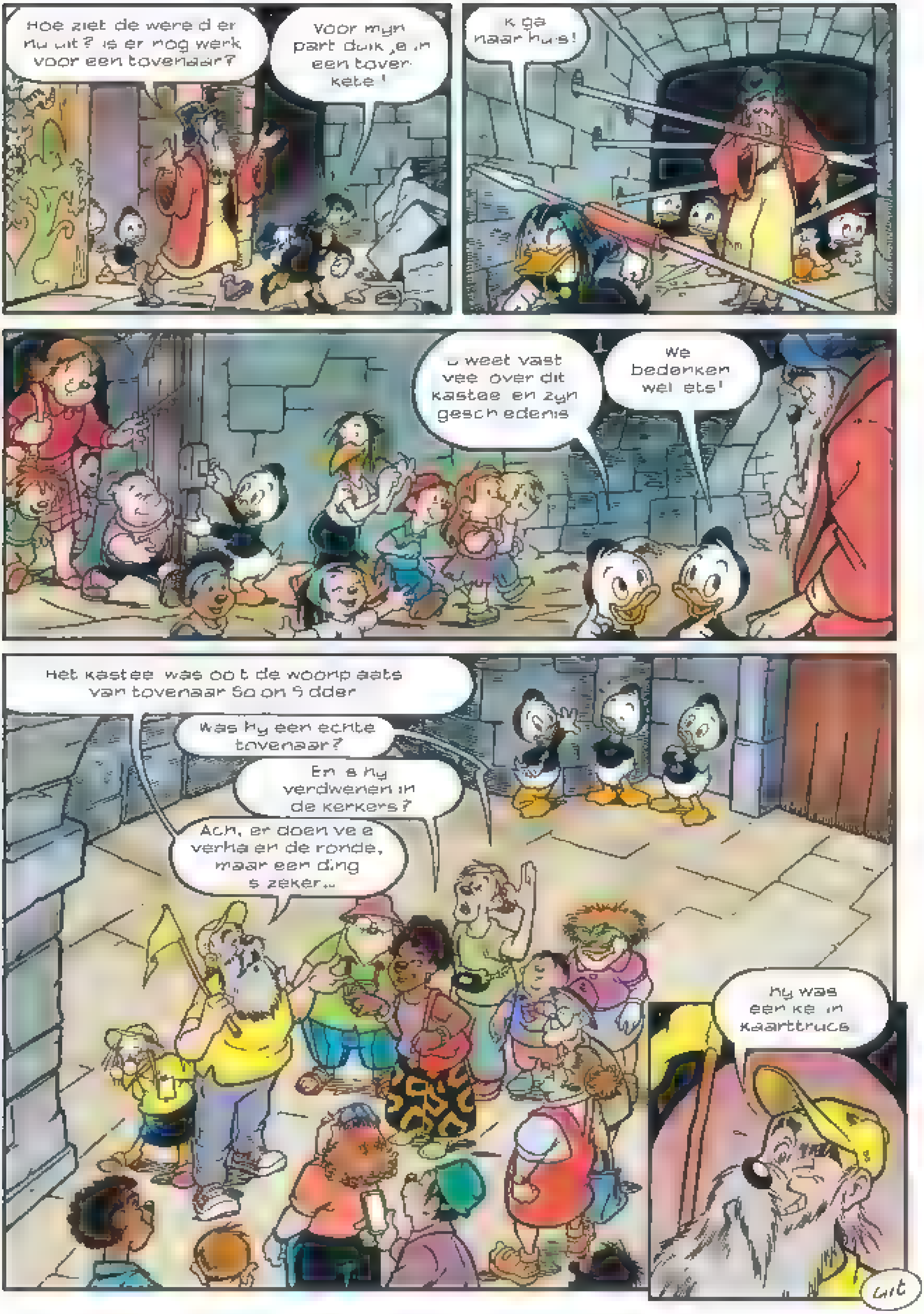

Hoe ziet de wereld er nu uit? Is er nog werk voor een tovenaar?
Voor mijn part duik je in een toverketel!
Ik ga naar huis!
U weet vast veel over dit kasteel en zijn geschiedenis
We bedenken wel iets!
Het kasteel was ooit de woonplaats van tovenaar So on S dder
Was hij een echte tovenaar?
En is hij verdwenen in de kerkers?
Ach, er doen veel verhalen de ronde, maar een ding is zeker...
Hij was een kei in kaarttrucs
uit

ADVERTENTIE

Feest in Duckstad

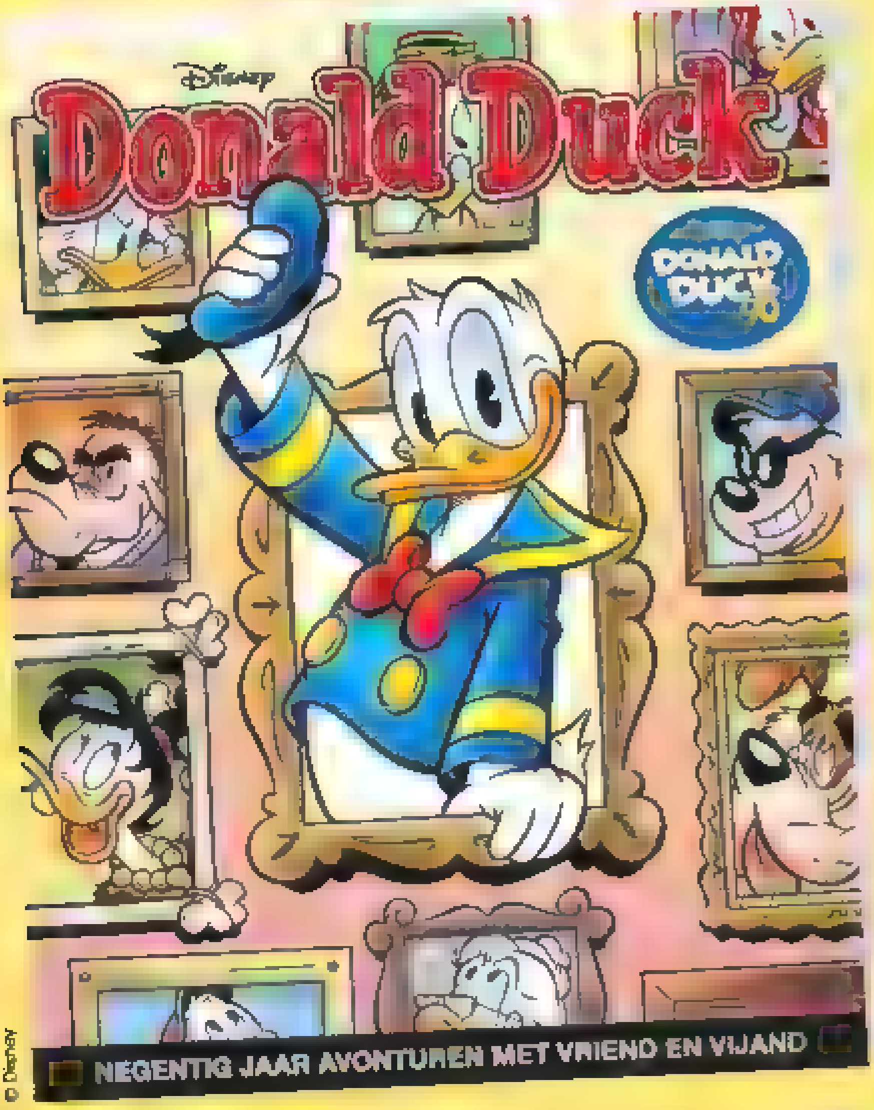

© Disney

Je ziet het niet aan hem, maar Donald Duck is al 90 jaar! En sinds 1934 heeft hij heel wat bijzondere en vreemde vogels om zich heen verzameld. Vooral in de strips in het Nederlandse Donald Duck Weekblad kreeg deze eigenwijze eend er steeds meer familie, vrienden maar ook vijanden bij. Geniet in dit jubileumalbum van alle spannende en grappige avonturen die Donald met hen beleeft!

Nu in de winkel of bestel jouw jubileumalbum op

DonaldDuck.nl/jubileum

EVEN LEKKER DONALD DUCKEN

De Speurneuzen
De Bloemen van de Koning
"Het begon allemaal toen Basil en ik een ochtendwandeling maakten.."
LAATSTE NIEUWS! KONING WANGZAK VAN SNORHARIË OP STAATSBEZOEK BIJ KONINGIN MIJSTORIA!
Hoor je dat, Basil? Koninklijk bezoek
H2323 065
Inderdaad, m'n beste Dawson! De koning was hier al eerder, toen hij pas gekroond was!
En nu alweer terug? Dan is het hem hier goed bevallen.
Laten we naar het paleis lopen! De koning kan elk moment arriveren!
Wat zei ik je? Daar is zijn draagkoets al!
En inspecteur Lamstra en zijn agenten zijn er ook!
Wat een genoegen om mijn ambtsgenoot weer te mogen ontvangen
En... goedendag, majesteit!
Een lakei? Maar...

Hoe kan dat? De koets is verder leeg
De koning is ingestapt toen we vertrokken! En deze lakei...
Aha!
WIE BEN JIJ? WAAR IS DE KONING GEBLEVEN?
Tut tut, beste man! Ik ben Muffels, kortgeleden door Zyne Majesteit aangenomen als hoflakei!
U zat in de koets! Waar is de koning?
Geen idee! Ik ben tydens de rit in slaap gevallen!
Natuurlyk! Een slaapkop die niets gezien heeft wat belangryk kan zyn
Brigadier, doorzoek de koets!
Komt in orde, inspecteur!
Wat denkt u van deze hele kwestie?
Och, inspecteur Lamstra spoort hem uiteindelyk wel op...
Niets!
Hopelyk snel. Misschien neemt de koning weer *BLOEMEN* mee, net als de vorige keer! Zo'n boeket verwelkt snel!
Laten wy maar een handje gaan helpen, Dawson!
Vertel, beste man! Bent u onderweg ergens gestopt?

Een paar keer bij Trafa gar Square! Daar s het altyd druk! Maar niemand s in- of uitgestapt
Dat s al es wat k moet weten!
Denk je dat de koning onderweg is uitgestapt om bloemen te kopen?
k denk we dat hy zyn b oemen de vorige keer n Londen heeft gekocht! Tydens een lange bootreis bederft zo'n bos!
Dat kan dan a leen gedaan zyn tussen de aan egkade van de boot en hier, Trafa gar Square!
Mogelyk, Dawson! Maar waarom gaat de lake meens u t wande en?
A s we de bloemenwinke vinden, vinden we missch en ook de koning
Zoek jij die bloemenwinke , Dawson, dan houd ik de lakei in de gaten!
"En zo gingen Basil en ik ieder onze eigen weg..."
Zoek de he e route af naar de kon ng
"In de buurt van Trafalgar Square zocht ik de juiste bloemenwinkel..."
LEO VERLEPT - BLOEMEN
Nee, d e niet!
Maar d e zou kunnen
Roze Tulp - BLOEMEN
Ha, myn beste Dawson! k vroeg me a af waar je bleef
Bas ?

Terwyl jy andere bloemenwinkels bezocht, nam onze vriend de lakei een koets rechtstreeks naar deze!
Waarom? Komt de lakei hier bloemen kopen?
Misschien herken je hem zo beter, Dawson!
KONING WANGZAK VAN SNORHARIE! Maar waarom die maskerade?
Basil Holmuis, de beroemdste speurder van Engeland! Hoe wist u dat ik het was?
Door de gouden gespen, sire. Die hebben lakeien niet!
Maar waarom?
Omdat ik na myn vorige bezoek Rose niet kon vergeten! En ik haar in alle rust ten huwelyk wil vragen!
Liefste Rose, wil je met me trouwen?
Oh Eh... JA!
Wat betekent dit? De koning op zyn knieën in de kleren van een lakei?
M'n beste Lamstra je bent weer net op tyd om te laat te komen.
Inspecteur, ik zal u straks by het koninklyk diner alles uit de doeken doen! Dan kunnen koningin Muistoria en Rose het ook meteen aanhoren!
En zo
En toen brulde de inspecteur: "Wie ben jy? Waar is de koning gebleven?"
HIHI! Zo amusant
HMPF! Ik vond hem leuker als slaperige lakei!
uit

ADVERTENTIE
Donald Duck Shop
Speelplezier
Met je familie en vrienden!
Nú 20% korting*
Bordspel
29,95 23,95*
Kwartetspel
9,95 7,96*
Kaartspel
9,95 7,96*
© Disney
Bestel op DonaldDuck.nl/spellen

Een weekje... ZWARE JONGENS

MAANDAG

DINSDAG

WOENSDAG

HZ023 478

DONDERDAG

VRIJDAG

ZATERDAG

ZONDAG

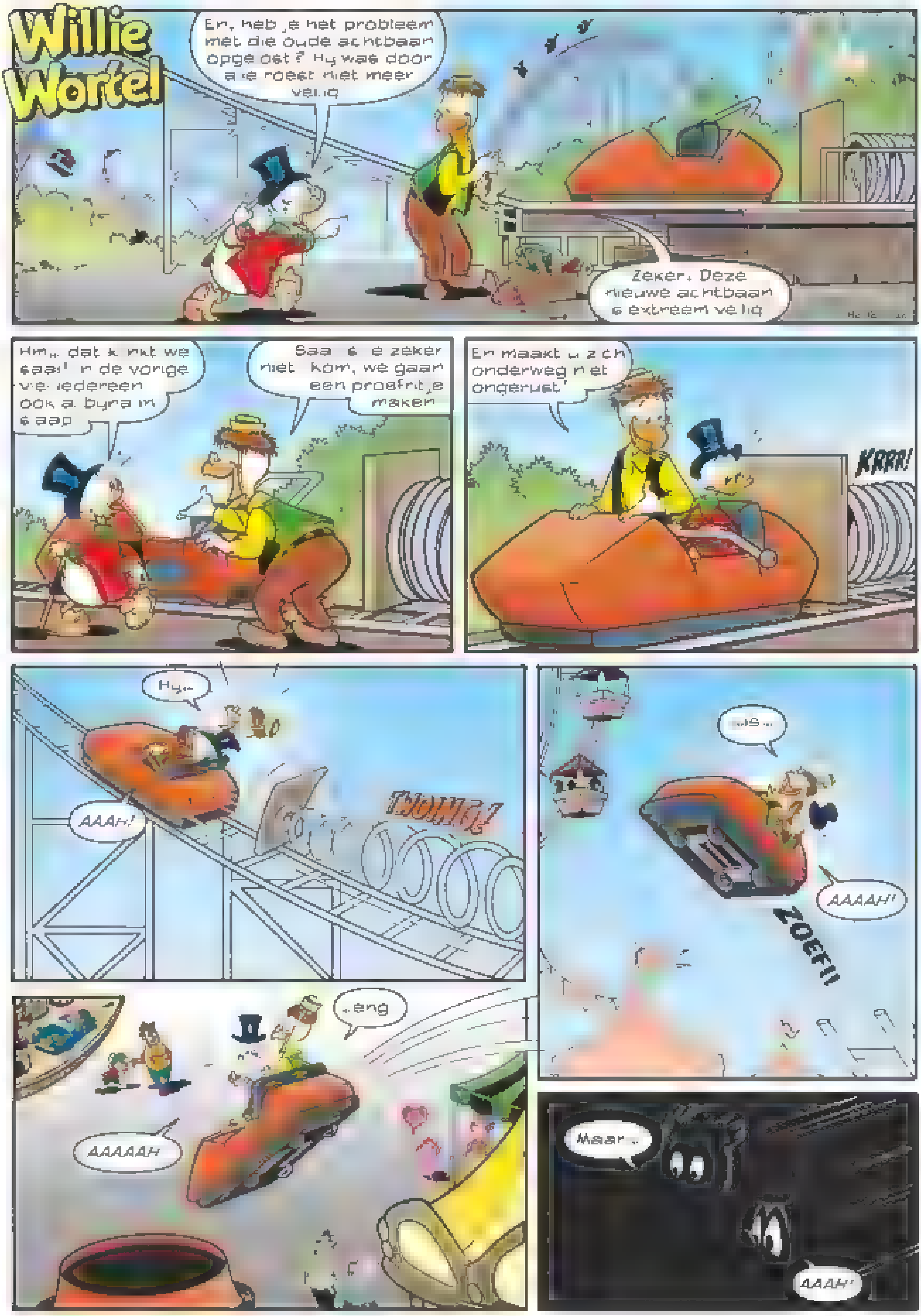
Willie Wortel
En, heb je het probleem met die oude achtbaan opge ost? Hij was door a e roest niet meer veilig
Zeker. Deze nieuwe achtbaan is extreem veilig
Hm... dat klinkt we aas! In de vorige viel iedereen ook al bijna in 't aap
Saa is e zeker niet. Kom, we gaan een proefritje maken
En maakt u zich onderweg niet ongerust!
KRRR!
Hij...
AAAH!
TWOING!
AAAAH!
ZOEF!!
...eng
AAAAAH
Maar...
AAAH!

vo komen
..ve g
POING!
POING!
POING!
Pfoe! Dat was..
..eng!
ja, super-eng Maar er overkomt je niks!
AAAAAH!
DEZE KANT UITSTAPPEN
Tenzij je aan de verkeerde kant uitstapt, natuurlijk
BAF!
uit

ADVERTENTIE

Hoi, Donald! Kun je even buiten komen?
Oké
'k heb hier een sabeltandtyger!
WAK!
Ben je mal? Het is een gevaarlyk beest DAT EENDEN EET!
We nee... ik heb een doorn uit zyn klauw gehaald en nu is hy myn vriend. Ik heb hem geleerd fruit en groenten te eten!
Het probleem is alleen dat ik al een mammoet heb om te onderhouden! Wil jy de tyger?
NEE! Wegwezen. Geef 'm maar aan iemand anders.
De volgende dag
Hoi, Donald. Mag ik iets vragen?
Natuurlyk, Katrien, jy altyd
Morgen ga ik naar de keienmarkt, maar niemand kan op de tyger passen die ik van Willie heb gekregen
Wil... es tyger? Oh nee
Je bent altyd zo lief. Je doet het wel, toch?
'k... eh... oké
En dus...
Stop met dat gestaar en ga naar buiten! Ik roep wel als het eten klaar is
Uit

Kleine Midas
DE VUILE WAS
Opa en k gaan naar een byeenkomst in het dorp
ie zyn vanavond dus a een thu s
We zullen braaf zyn en op tyd gaan slapen
BAH!
Zyn jul e nu boze wo f,es? Ze fe muizen zyn ondeugender
Mu zen?
Als de kat van huis s, dansen de muizen op tafe !
Zeker nooit van dat spreekwoord gehoord?
e gaan je vanavond misdragen, anders zwaa t er wat
Ste letje soft es
SLIK!
Wat zullen we doen? De koelkast plunderen?
PFF! Ik heb al genoeg gegeten!
Het raam stuk goo en?
Dan tocht het. My te koud
Fikkie stoken dan maar? Dat is lekker warm

Brandweer en politie! De kleintjes zijn goed bezig
GELING!
Hebben jullie gebeld?
Ja, sheriff! Dit is een noodgeval!
We hebben dringend uw advies nodig
Wat is het allerslechtste dat een kind kan doen?
Het moet echt heel vervelend zijn
Dat weet u vast wel
Even denken
Moeilijk, hoor
Hmm... Ik geloof dat ik wel iets weet!
Ondertussen...
Mijnheer en mevrouw Wolf! Wat fijn dat jullie konden komen vanavond
Geniet van de hapjes en de drankjes!
Vergeet straks niet te doneren!
Nee hoor, burgemeester
Veel beloven en weinig geven doet een wolf in vreugde leven!
HAHA!
Wij doneren aan onszelf, toch?
Gaan jullie alweer?
Ja, de kinderen zijn alleen thuis
Tot de volgende keer!
GEMEENTEHUIS

Over deze schurk kon je ook al lezen in DD 48 2023, blader maar eens terug! Of swipe erop los in de Donald Duck app.

Allemaal grote gebouwen! In welke zou ie wonen? En hoe komen we binnen?
Wat doen jullie daar?
Oom Wiegert!
We komen gezellig langs.
Voortaan even bellen. Ik ben aan het werk en heb geen tijd voor familiebezoek!
Alhoewel... het komt me goed uit eigenlijk.
Kom mee, jullie kunnen me helpen!
Ik ben... eh... mijn sleutelbos kwijt. Gelukkig vond ik een pikhouweel! Kruip voor mij even door het gat!
Als het goed is, staat daar een kluis met een zak vuile was erin. Dat moet nodig naar de wasserette.
We zien de kast. Hoe krijgen we die open? Heeft u een sleutel?
Nee. Die hing ook aan die bos!
Gebruik dit bommetje maar!
BOEM!

We zien het n et zo goed is d t uw vu le was?
Jaaah. Geef h er. Bedankt voor ju e hu p!
k wist niet dat fam ebezoek zo leuk kon zyn
Nee?
Zo, geef maar h er, d e vu e was
Nog meer familie? Wat doen jul e hier?
Deze k nderen by jou uit de buurt halen! Je hebt een slechte nvloed
Oom Wiegert was de sleutels van zyn hu s kwyt!
Zyn huis?
Dáár woont ju e oom n die oude auto
Jullie geloven ook alles!
Mee naar huis jongens! Voordat ju e verder op het slechte pad raken!
Dag, oom Wiegert. Ondanks uw slechte kanten zyn we dol op u. bent ons voorbeeld

Na een lange reis
Hè hè, byna thuis! Daar is het dorp
Wat is die valie was zwaar opa
Dat is geld, kleuters!
Hoor ik iemand over geld praten?
Burgemeester
Wat fijn dat u terugkomt om te doneren. Ik dacht dat u het vergeten was!
Maar het is vulie was burgemeester!
Opa maakt een grapje. Het is geld! Alstublieft!
Bedankt! Ik breng het veilig naar de bank in de stad!
Be hame is A dat geld. Waarom deden jullie dat?
We moesten ons toch indragen of niet soms? Zijn jullie nu trots op ons?
Trots?
GRRR!
Zijn ze toch boos. Snap jij het nou?
Goed of slecht. We weten het verschil niet meer
uit

ADVERTENTIE

KINDER JURY 2024
HET BESTE BOEK GEKOZEN DOOR KINDEREN

DE TOP 3 IS BEKEND!

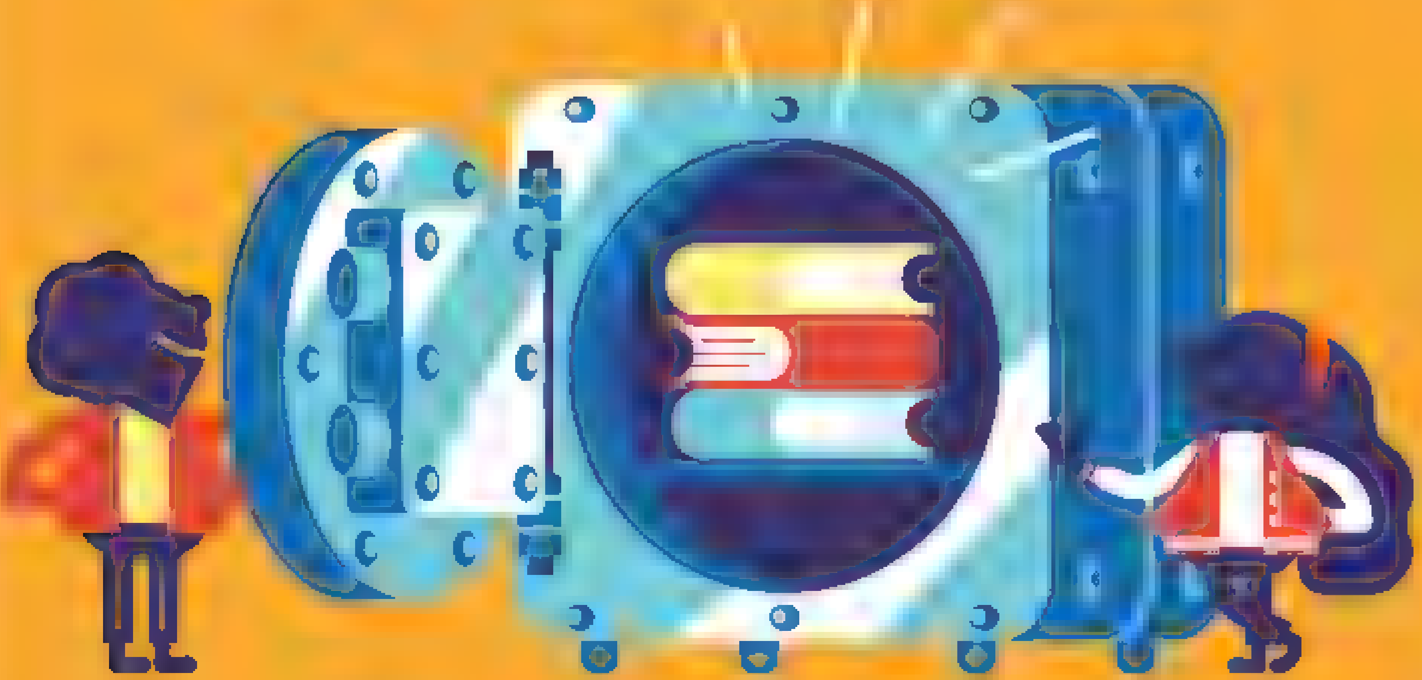

ONTDEK WELKE BOEKEN KANS MAKEN OP DE KINDERJURY EN STEM OP JOUW FAVORIET VIA:

DPGMEDIA.NL/KINDERJURY

KIJK OOK OP 24 MEI LIVE MEE MET DE BEKENDMAKING VAN DE WINNAARS

DPG Media, uitgever van o.a. Donald Duck, Tina, Zo Zit Dat en Kidsweek, is trotse partner van de Kinderjury

Donald Duck TINA Zo Zit Dat Kidsweek

Donald Duck
DE NOTEN VAN HET KREUPELWOUD
Wat is het ...
... Kreupe woud.
... toch mooi, hè oom Dona d?
Op één d ng na, jongens!
2022
OEPS!
POK!
POK!
Of eigenlijk twee. Daar! Altijd weer d e eekhoorns
Ach, wat schatt g!
Hoe wagen ju lie het om mij te bekoge en?
Kalm, oom Dona d!
Het was een onge uk,e!
D e eekhoorn struike de en l et zijn noten va len
Kom mee en gen et van de wandel ng!

Ha, Donald! Katrien zei al dat je in het bos was.
Oom Dagobert! Wat doet u hier? Ik heb een vrije dag!
Niemand die geld van mij leent, heeft ooit een vrije dag! Of heb je vijfhonderd euro bij je?
N-nee, hoezo?
Omdat jij drie jaar geleden vijf cent van me geleend hebt! Tegen de gebruikelijke rente is dat nu vijfhonderd euro. Dus pak aan en ga graven!
Graven? Wat graven?
Al deze bomen moeten worden uitgegraven en aan de andere kant van Duckstad weer worden geplant.
WAAAT?
Waarom wilt u dit bos verplanten, oom Dagobert?
Hier komt een nieuwe hal voor mijn autofabriek! Ik regel een ploeg arbeiders om Donald te helpen.
U gaat dat toch niet doen hè, oom Donald?
Liever niet, maar hebben jullie vijfhonderd euro?
Nee, maar...
Dan heb ik geen keus! En als het dan toch moet...
...begin ik met het uitgraven van deze boom! Stelletje snert-eekhoorns!

Niks daarvan!
POK!
Je mag onze boom niet wegnemen!
POK!
KREUN!
POK!
WOEA!
WAK!
PLONS!
GRRR!
Ik zal je ne...
KLINK!
HIHIHI!
Kijk

FLOP!
HIHIHI!
HIHIHI!
GRRR!
My een beetje uit achen? Wacht maar!
En je af in de boom verschu len za jullie niet he pen!
Die krasse kriagers
zyn niet de enige
..d e in de boom zitten, oom Dona d
We b yven niet zo ang in de boom...
...z tten tot u en oom Dagobert het bos met rust aten
We noemen het onze EEKHOORN-ACTIE!
Huh?
Eekhoornactie? Zoek ever een zeldzame d ersoort, dan heb ik tenminste een REDEN om dit bos met rust te aten

Zeldzame dieren? Dat is een idee
Eens kyken in het Woudlopers Handboek wat voor dieren hier leven of geleefd hebben
De korenwo f, de vuursalamander en de b auwe eekhoorn...
De blauwe eekhoorn?
Een b auwe eekhoorn
Kom mee
SPLAT!
IEK! IEK! IEK!
Huh? W e.. wat zyn dat?
Dat zyn blauwe eekhoorns, oom Dona d Een hee zeldzame diersoort
Echt waar?
Echt waar!
Ha o, oom Dagobert Het spyt me, maar k kan het bos niet verplanten, want

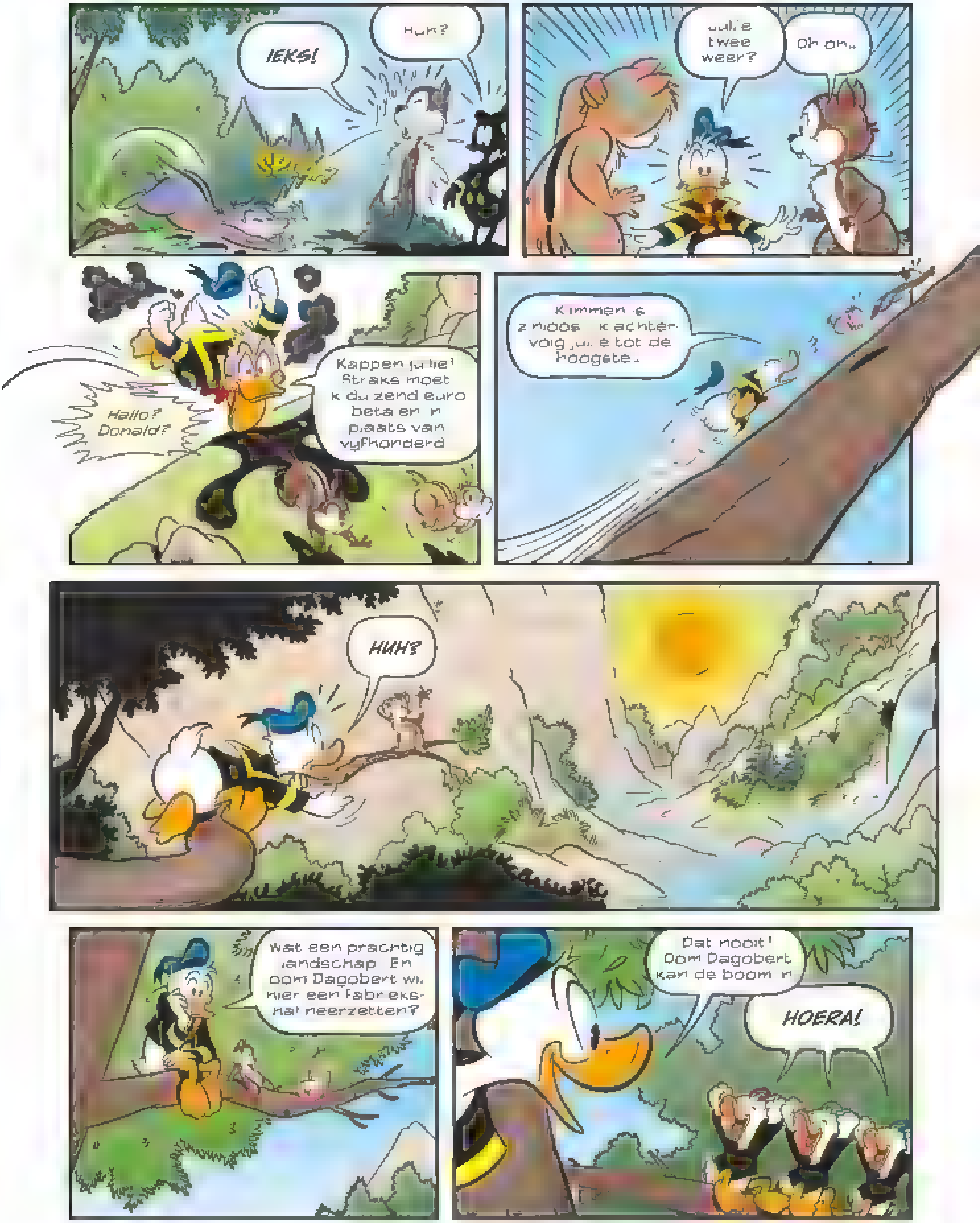
IEKS!
Huh?
Jullie twee weer?
Oh oh...
Hallo? Donald?
Kappen jullie! Straks moet ik duizend euro betalen in plaats van vyfhonderd
Klimmen is zinloos. Ik achtervolg jullie tot de hoogste...
HUH?
Wat een prachtig landschap. En oom Dagobert wil hier een fabriekshal neerzetten?
Dat nooit! Oom Dagobert kan de boom in!
HOERA!

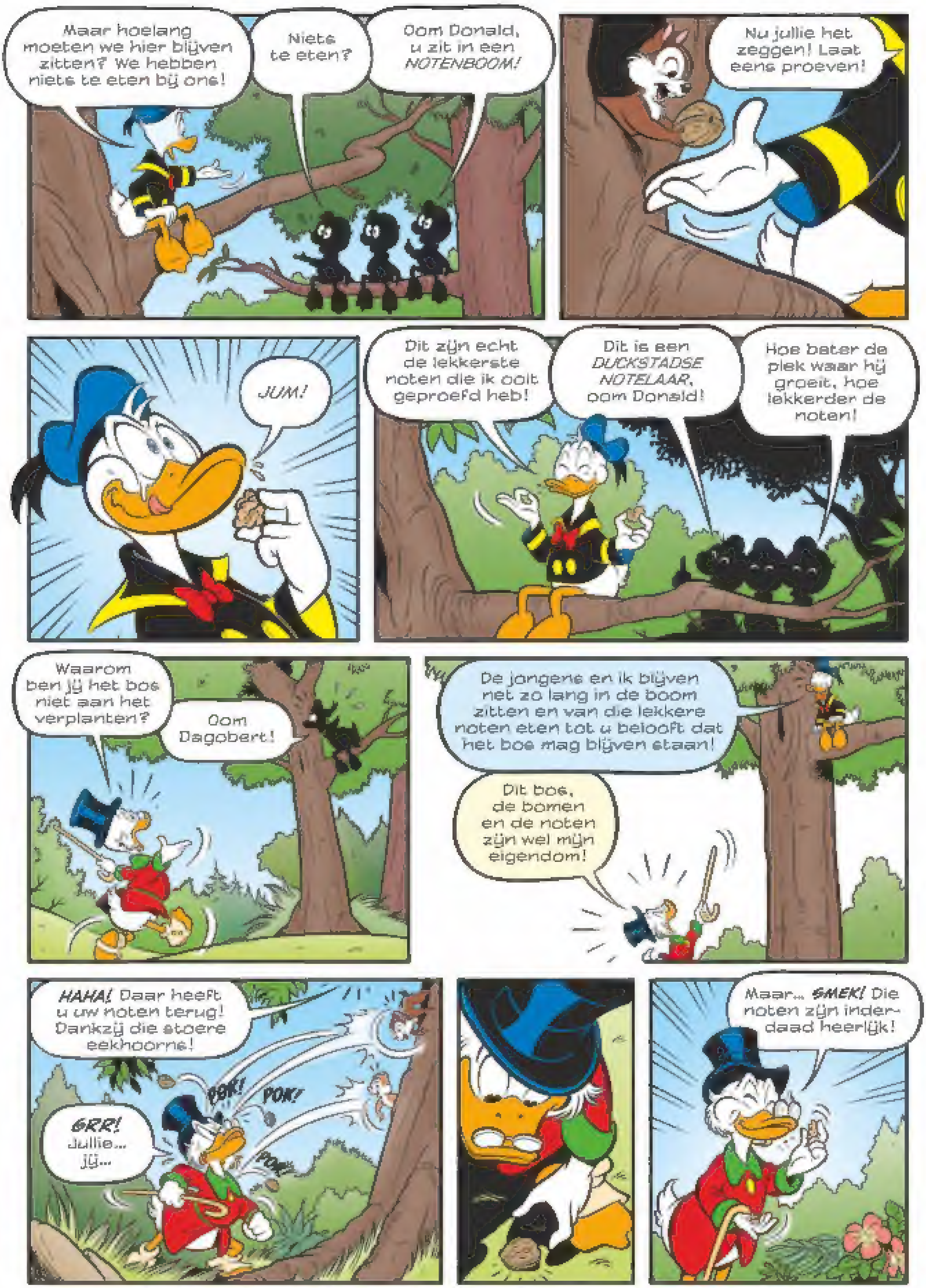

Maar hoelang moeten we hier blijven zitten? We hebben niets te eten bij ons!
Niets te eten?
Oom Donald, u zit in een *NOTENBOOM!*
Nu jullie het zeggen! Laat eens proeven!
JUM!
Dit zijn echt de lekkerste noten die ik ooit geproefd heb!
Dit is een *DUCKSTADSE NOTELAAR*, oom Donald!
Hoe beter de plek waar hij groeit, hoe lekkerder de noten!
Waarom ben jij het bos niet aan het verplanten?
Oom Dagobert!
De jongens en ik blijven net zo lang in de boom zitten en van die lekkere noten eten tot u belooft dat het bos mag blijven staan!
Dit bos, de bomen en de noten zijn wel mijn eigendom!
HAHA! Daar heeft u uw noten terug! Dankzij die stoere eekhoorns!
POK! POK! POK!
GRR! Jullie... jij...
Maar... *SMEK!* Die noten zijn inderdaad heerlijk!

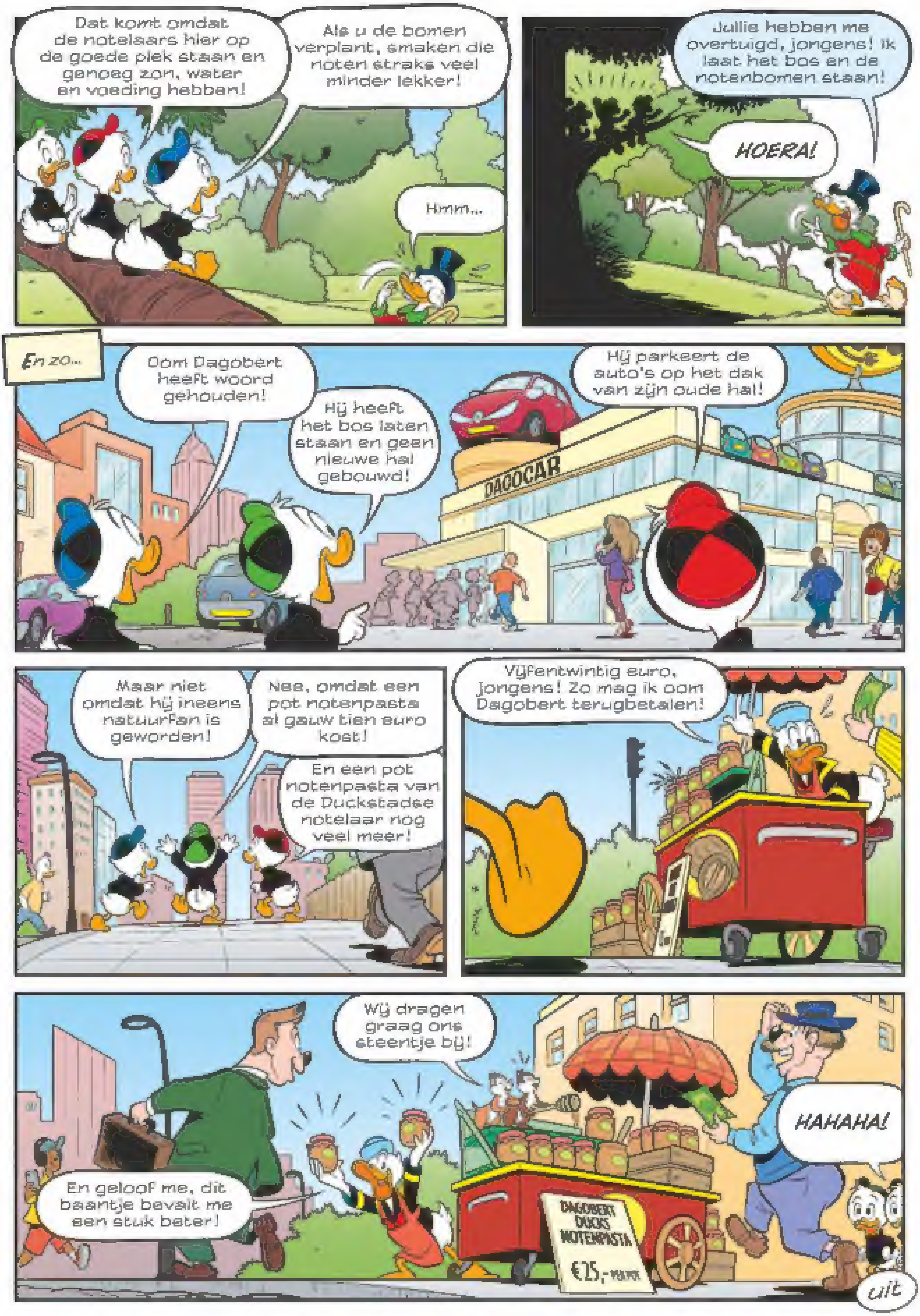

Dat komt omdat de notelaars hier op de goede plek staan en genoeg zon, water en voeding hebben!
Als u de bomen verplant, smaken die noten straks veel minder lekker!
Hmm...
Jullie hebben me overtuigd, jongens! Ik laat het bos en de notenbomen staan!
HOERA!
En zo...
Oom Dagobert heeft woord gehouden!
Hij heeft het bos laten staan en geen nieuwe hal gebouwd!
Hij parkeert de auto's op het dak van zijn oude hal!
DAGOCAR
Maar niet omdat hij ineens natuurfan is geworden!
Nee, omdat een pot notenpasta al gauw tien euro kost!
En een pot notenpasta van de Duckstadse notelaar nog veel meer!
Vijfentwintig euro, jongens! Zo mag ik oom Dagobert terugbetalen!
Wij dragen graag ons steentje bij!
HAHAHA!
En geloof me, dit baantje bevalt me een stuk beter!
DAGOBERT DUCKS NOTENPASTA
€25,-
uit

Weet wat je zegt...

Jummie de pummie! Dit keer gaat het over woorden die met snoep te maken hebben.

SNOEP (zoete lekkernij zonder veel voedingswaarde)

Wat snoep is, weet ieder kind. Het woord komt simpelweg van het werkwoord *snoepen*. En snoepen komt van *snappen*, snap je, dat weer 'happen' betekent. Woorden die over eten - en de neus - gaan, beginnen trouwens opvallend vaak met de letters sn- of sm-. Denk maar eens aan snoet, smikkelen, snateren, snuffelen, snurken en snaaien. Weet jij er nog twee? Dan mag je een snoepje in je snavel stoppen!

LOLLY (snoep op een stokje)

De eerste lolly werd uitgevonden in de oertijd. Iemand stak een stok in een bijennest en likte de honing ervanaf. Het woord lolly is een verkorting van het Engelse *lollipop*. De woorddelen *lolli* en *pop* betekenen vermoedelijk 'tong' en 'slag'. En inderdaad, wie aan een lolly likt, maakt steeds slagen met zijn tong. Maar de oorsprong van taal kent vaak meerdere bronnen. Want de Roma, een rondreizend volk, verkocht rode appels op een stokje. Ook een soort lolly, en dat noemden ze *lollipobbul* (snoepappel).

TOFFEE (taai en zoet snoepje)

Als je ooit een toffee in je mond hebt gehad, weet je dat je hard moet kauwen om hem op te eten. En geef toe, je kauwt nu vast op de vraag: waar komt het woord toffee eigenlijk vandaan? Toch? Nou, waarschijnlijk is toffee afgeleid van *tough*, het Engelse woord voor taai. Ook mensen en stripfiguren kunnen taai en hard zijn, of bepaalde opdrachten. Ga bijvoorbeeld maar eens opslag vragen bij oom Dagobert...

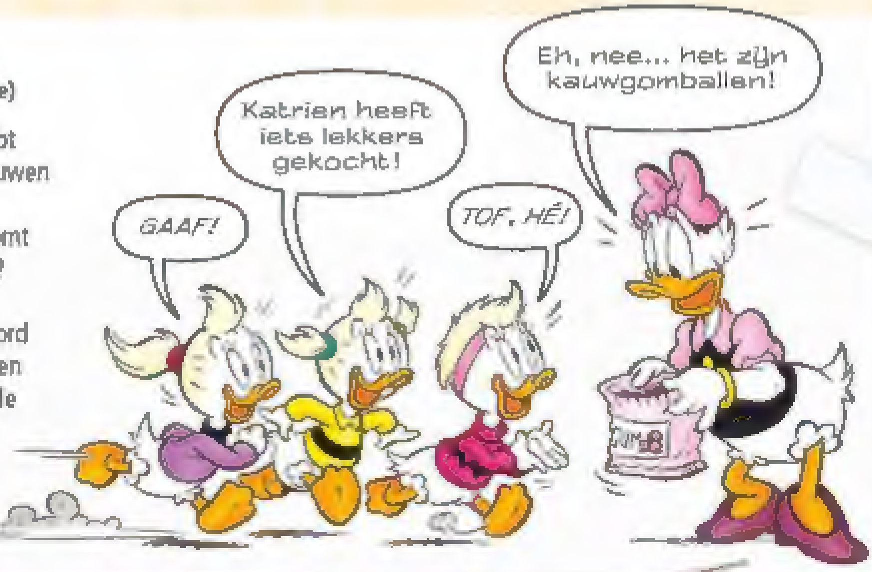

DUCKIE UIT? LEES ELKE DAG NOG VEEL MEER IN DE APP!

Volgende week...

B&B vol leed

Adviesprijs: €3,80

02124

Port Betaald PostNL · Retouradres: Postbus 319, 2400 AH, Alphen a/d Rijn.